



08/09/67

การไฟฟ้าส่วนภูมิภาค
PROVINCIAL ELECTRICITY AUTHORITY

เลขที่ ก.๓ /๒๕๖๗

วันที่ ๒ กันยายน ๒๕๖๗

ชื่อผู้รับ นายพิทอนันท์ พิชราสุวรรณมงคล

ตำแหน่ง อก.ปบ.(ก.๓)

ชื่อผู้ส่ง นายกิตติพัฒน์ สุวรรณอักษรเดชา

ตำแหน่ง รจก.(ท.) กฟจ.สท.

ด้วยการไฟฟ้าสุพรรณบุรี๑ จะขอตัดไฟเพื่อปฏิบัติงาน เพื่อรื้อถอนสายเคเบิลอากาศ ตามแผนผังสังเขปแนบ จำนวน...๑
แผ่น ดังนี้

ที่	พิดเดอร์	วัน/เดือน/ปี	ตั้งแต่ เวลา	ถึงเวลา	ลักษณะงานที่ปฏิบัติ/ บริเวณ	จาก	ถึง	ผู้ควบคุมงาน
๑.	๑๐ สท.	๐๘/๐๘/๖๗	๐๘.๐๐	๑๖.๐๐	รื้อถอนสายเคเบิลอากาศ ระหว่างหัวUG R15-R16	SF๖ชั่วคราว ธ.ธนชาติ	DDE ช่าง ธ.ธนชาติ	โทร.๐๘๖-๕๐๓๓๐๓๖ นายวันฉลอง เทียนเทศ
						UG R15	UG R16	

พื้นที่ที่มีผู้ใช้ไฟได้รับผลกระทบ(ไฟดับ).....

ผู้ประสานงานการดับไฟ ชื่อ นายธนากร สุวรรณประทีป ตำแหน่ง พชง.๖(สท.) โทร. ๐๘๑-๔๓๒๐๒๖๗

พื้นที่ ที่ขอตัดไฟปฏิบัติงานมีสายเคเบิลใยแก้วนำแสงของ กฟภ. (หากมีโอกาสชำรุด ผศส.กรส.(ก.๓) จะไปตรวจสอบก่อนปฏิบัติงาน)

๑. มีสายเคเบิลใยแก้วนำแสง ๑.๑ มีโอกาสชำรุด ๑.๒ ไม่มีโอกาสชำรุด๒. ไม่มีสายเคเบิลใยแก้วนำแสง

(นายกิตติพัฒน์ สุวรรณอักษรเดชา.....)

ตำแหน่ง..... รจก.(ท.) กฟจ.สท.

สำหรับแผนกควบคุมการจ่ายไฟ (ผคฟ.) กฟภ.๓

เรียน อก.ปบ.(ก.๓)

ผคฟ. พิจารณาแล้วเห็นควร

 อนุมัติให้ดับไฟตามคำขอข้อ 1 พิดเดอร์ SPA8 จาก SF๖.ชั่วคราวธ.ธนชาติ ถึง DDE ช่าง ธ.ธนชาติ

ในวันที่ ๙ ก.ย. ๖๗ ตั้งแต่เวลา ๐๙.๐๐ น. ถึง 16.๐๐ น. ตามใบสั่งทำสวิชชิงเลขที่ 1286/67

 อนุมัติให้ดับไฟตามคำขอข้อ..... พิดเดอร์..... จาก..... ถึง.....

ในวันที่..... ตั้งแต่เวลา..... น. ถึง..... น. ตามใบสั่งทำสวิชชิงเลขที่.....

พนักงานศูนย์ นาย พันธุ์ ราษฎร์นิยม ประสานงานการขอตัดไฟกับ พชง.ธนากร สุวรรณประทีป

(นายสิริภัทรา โพธิ์โพธิ์)
อก.๕ 11คน พันธุ์

ขั้นตอนการสวิชชิง..... 2 แผ่น

แผนผังแนบ..... 2 แผ่น

ผจก. (สถานี.....)

สำหรับผู้อนุมัติ

ที่ ก.๓ กปบ.(คฟ.)

เรียน ผจก. กฟภ. กฟ.

อก.บช.(ก.๓),

อก.วว.(ก.๓)

อนุมัติ และแจ้ง จป. เพื่อตรวจสอบความปลอดภัย

พร้อมทั้งลงข้อมูลแจ้งแผนดับไฟลงใน www.pea.co.th



เพื่อทราบ และจัดพนักงานเข้าปฏิบัติงานร่วมกับศูนย์ฯ นครปฐม

ตั้งแต่วันที่..... น. เป็นต้นไป จนกว่างานจะแล้วเสร็จ

(นายเลอพงศ์ แก่นจันทร์)

รก.ปบ.(ก๓) ปฏิบัติงานแทน อก.ปบ.(ก๓)

ใบสั่งทำสวิตชิง

1. สถานที่ทำงาน หัว UG R15-R16
2. กำหนดวันที่ทำงาน 9 ก.ย. 67 ระหว่าง 09.00 น. ถึง 9 ก.ย. 67 16.00น.
3. ผู้ขอทำงาน กฟจ.สพ. งานที่ทำ รื้อถอนสายเคเบิลอากาศ ระหว่างหัว UG R15-R16 ตามใบขอปฏิบัติงาน 1286/2567
4. เตรียมการสวิตชิงโดย นายพนิต ราชฤทธิ์นิม วันที่ 4 กันยายน 2567
5. ตรวจสอบสวิตชิงโดย  วันที่ 4 กันยายน 2567
6. อนุมัติสวิตชิงโดย  วันที่ 4 กันยายน 2567
7. สั่งทำสวิตชิงโดย
1. นายจรวัดณ์,นายวัฒนา,นายพิชชา,นายวีรวัชร,นายอมร (กะ1 00.00 น. - 08.00 น.)
 2. นายนครินทร์,นส.พิชชา,นายณัฐกาญจน์,นายสุธี,นายสามารถ (กะ2 08.00 น. - 16.00 น.)
 3. นายศุภสวัสดิ์,นายอนุสรณ์,นายธนิต,นายวรรณพงษ์,นายมโนช (กะ3 16.00 น. - 24.00 น.)

ที่	รหัสอุปกรณ์	สภาพอุปกรณ์ ปกติก่อน ดำเนินการ	ดำเนินการ	เวลา	ผู้ดำเนินการ	ผู้สั่งการ	หมายเหตุ
1	ตรวจสอบอุปกรณ์ป้องกันและตัดตอน ก่อนทำการสวิตชิง						
2	SP-KT1A	"OLTC" Auto	"OLTC" Manual		EGAT	-	-
3	SP-KT2A	"OLTC" Auto	"OLTC" Manual		EGAT	-	-
4	SPA01VB-01	"ON" Auto Reclose	"OFF" Auto Reclose		SPA	-	-
5	SPA10VB-01	"ON" Auto Reclose	"OFF" Auto Reclose		SPA	-	-
6	ย้ายโหลด SPA08 บางส่วนไปจ่ายจาก SPA01						
7	SPA01S-09	ปลด	สับ		สพ.	SCADA	SF6 รั้นจักรสุพรรณ
8	SF6 ชั่วคราว (SPA10)	สับ	ปลด, ถอดคาน		สพ.		SF6 ธนาคารธนชาติ
9	เมื่อพร้อมดับไฟ						
10	UG R15	สับ	ปลด		สพ.		UG R15
11	แจ้งชุดขอทไลน์กระเช้าตัด DDE บริเวณข้างธนาคารธนชาติ (ตามผังแนบ)						
12	เมื่อชุดขอทไลน์กระเช้าตัด DDE บริเวณข้างธนาคารธนชาติ (ตามผังแนบ) แล้วเสร็จ						
13	แจ้ง กฟจ.สพ. ตรวจสอบ UG R16 สถานะใบมีด ปลด ทั้ง 3 เฟส						
14	แจ้งชุดทำงานให้ทำการ Short ground จุด G1						
15	แจ้งชุดทำงานให้ทำการ Short ground จุด G2						
16	เมื่อชุดปฏิบัติงาน Test ไฟ และ Short Ground พร้อมลงใน Wesafe เรียบร้อยแล้ว						
17	SP-KT1A	"OLTC" Manual	"OLTC" Auto		EGAT	-	-
18	SP-KT2A	"OLTC" Manual	"OLTC" Auto		EGAT	-	-
19	SPA01VB-01	"OFF" Auto Reclose	"ON" Auto Reclose		SPA	-	-
20	SPA10VB-01	"OFF" Auto Reclose	"ON" Auto Reclose		SPA	-	-
	สิ้นสุด Switching ช่วงเช้า						
21	เมื่อชุดปฏิบัติงานทำงานแล้วเสร็จ พร้อมจ่ายไฟ						
22	SP-KT1A	"OLTC" Auto	"OLTC" Manual		EGAT	-	-
23	SP-KT2A	"OLTC" Auto	"OLTC" Manual		EGAT	-	-
24	SPA01VB-01	"ON" Auto Reclose	"OFF" Auto Reclose		SPA	-	-
25	SPA10VB-01	"ON" Auto Reclose	"OFF" Auto Reclose		SPA	-	-
26	ยืนยันการลงข้อมูลใน Wesafe เรียบร้อยแล้ว						
27	แจ้งชุดขอทไลน์กระเช้าเชื่อม DDE บริเวณข้างธนาคารธนชาติ (ตามผังแนบ)						
28	เมื่อชุดขอทไลน์กระเช้าเชื่อม DDE บริเวณข้างธนาคารธนชาติ (ตามผังแนบ) แล้วเสร็จ						
29	ย้ายโหลด SPA08 กลับจาก SPA01						
30	UG R15	ปลด	สับ		สพ.		UG R15
31	SPABVB-01	ปลด	สับ		SPA	-	ขนานบัส
32	UG R16	ปลด	สับ		สพ.		UG R15



การไฟฟ้าส่วนภูมิภาค
PROVINCIAL ELECTRICITY AUTHORITY

จาก ผ.บ.กฟจ.สพ.

เลขที่ ก.๓ สพ.(ปบ.)-

เรื่อง ขออนุมัติแผนงานดับกระแสไฟฟ้าในระบบจำหน่าย

เรียน ผจก.กฟจ.สพ./รจก.กฟจ.สพ.

ถึง ผจก.กฟจ.สพ.

วันที่ ๒ กันยายน ๒๕๖๗

ด้วยในวันที่...๙...เดือน...กันยายน...พ.ศ. ...๒๕๖๗... ตั้งแต่เวลา ๐๙.๐๐-๑๖.๐๐ น. กฟจ.สุพรรณบุรี มีแผนงานดับไฟฟ้าบริเวณ ...SF๖ชั่วคราว ๕.ธ.นชาติ และ UG R๑๕-R๑๖...เพื่อ...รื้อถอนระบบจำหน่ายแรงสูง(สายเคเบิลอากาศระหว่าง R๑๕-R๑๖)...โดยมีรายละเอียดที่ขอปฏิบัติงานดังกล่าวข้างต้น ดังนี้

พีดเดอร์..๑๐..สถานีฯ...สุพรรณบุรี...ตั้งแต่บริเวณ ..SF๖ชั่วคราว ๕.ธ.นชาติ และ UG R๑๕-R๑๖ กฟจ.สุพรรณบุรี ได้มอบหมายให้นายวันฉลอง เทียนเทศ พง.๖ ผ.บ.กฟจ.สพ. เบอร์โทรศัพท์ติดต่อ ..๐๘๖-๕๐๓๓๐๗๖..เป็นผู้ควบคุมงานและให้..นายพิบูล ปานขำ ..ตำแหน่ง ชม.กส.กฟจ.สพ..เบอร์โทรศัพท์ติดต่อ..๐๙๘-๒๗๕๓๖๔๐..เป็นผู้ประสานงานการดับไฟเพื่อเป็นไปด้วยความเรียบร้อยและเสร็จในเวลาที่กำหนด

แผนผังเชิงเส้น(ก่อนทำ)

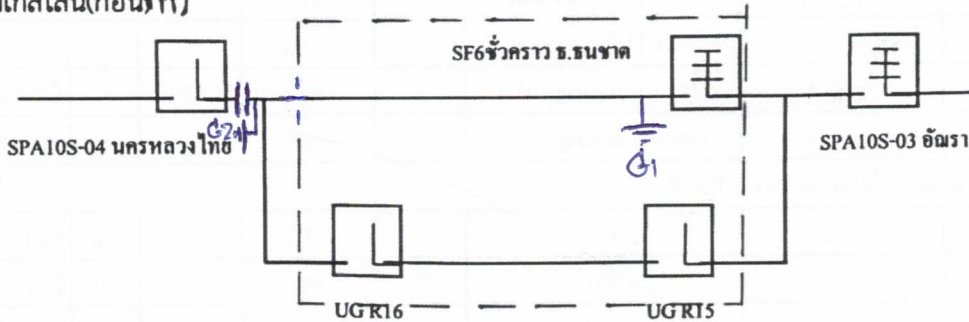

แผนผังเชิงเส้น(หลังทำ)

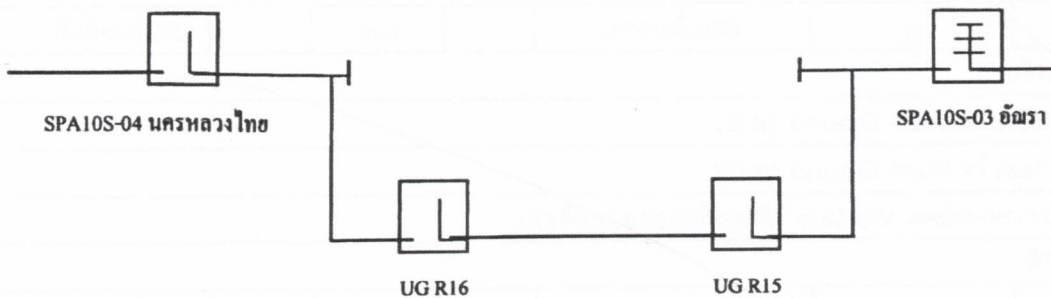

ดับไฟระบบจำหน่าย๒๒ เควี เพื่อปรับปรุงระบบจำหน่ายแรงสูง

๑. ย้ายโหลตพื้นที่จุดปฏิบัติงาน
๒. ชุดแก่ไฟาสพ.ปลดSF๖ชั่วคราว ๕.ธ.นชาติ เวลา๐๙.๐๐ น
๓. ตรวจสอบไฟดับ(ชุดยอดไลน์ทำการปลดสายแรงสูงออก ไม่ชื้อดกราวด์)
๔. แจ้งชุดซ่อมย่อยปฏิบัติงาน

จึงเรียนมาเพื่อโปรดอนุมัติให้ต่อไปด้วย

อนุมัติ



(นายกิตติพัฒน์ สุวรรณอัครเดชา)
รอง.(ท)ปฏิบัติงานแทน
ผจก.กฟง.สพ.



(นายธนากร สุวรรณประทีป)
พชง.๖(สข.)ผบ.กฟง.สพ.

แผนกปฏิบัติการและบำรุงรักษา 

โทร. ๐๓๕-๕๓๕๑๖๗-๘ ,๑๔๘๕๕ ,๑๔๘๖๐